



# GAT MONTHLY MEMBERSHIP PROGRESS REPORT

Results as of: 5/31/2021

Multiple District F

LOCATION: COLOMBIA

| Clubes                  |                       |               |                      |
|-------------------------|-----------------------|---------------|----------------------|
| RESULTADOS DE 2020-2021 |                       |               |                      |
| TRIMESTRE               | META DE CLUBES NUEVOS | NUEVOS CLUBES | CLUBES DADOS DE BAJA |
| JUL/AGO/SEP             | 2                     | 1             | 0                    |
| OCT/NOV/DIC             | 1                     | 7             | 0                    |
| ENE/FEB/MAR             | 4                     | 2             | 12                   |
| ABR/MAYO/JUN            | 4                     | 2             | 0                    |

| socios                  |                                |                          |   |
|-------------------------|--------------------------------|--------------------------|---|
| RESULTADOS DE 2020-2021 |                                |                          |   |
| TRIMESTRE               | META DE AUMENTO NETO DE SOCIOS | AUMENTO ACTUAL DE SOCIOS | Nº REAL DE SOCIOS DADOS DE BAJA (incluidos traslados) |
| JUL/AGO/SEP             | 45                             | 133                      | 57  |
| OCT/NOV/DIC             | 85                             | 429                      | 194   |
| ENE/FEB/MAR             | 70                             | 134                      | 198   |
| ABR/MAYO/JUN            | 80                             | 100                      | 81  |

METAS Y CIFRA ACUMULATIVA DE CLUBES NUEVOS

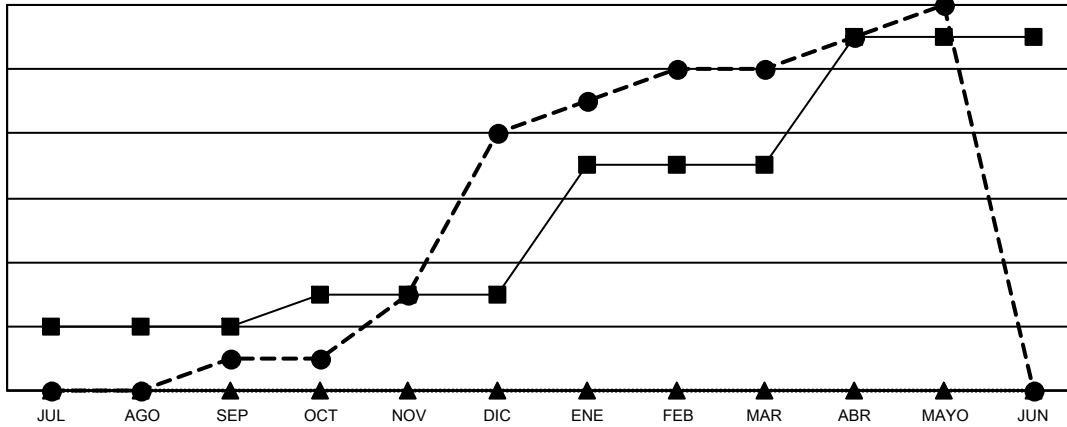

- METAS DE CLUBES NUEVOS PARA AÑO EN CURSO
- ACTUALES CLUBES NUEVOS EN AÑO EN CURSO
- ▲- CLUBES ACTUALES DEL AÑO PASADO

METAS Y CIFRA ACUMULATIVA DE SOCIOS

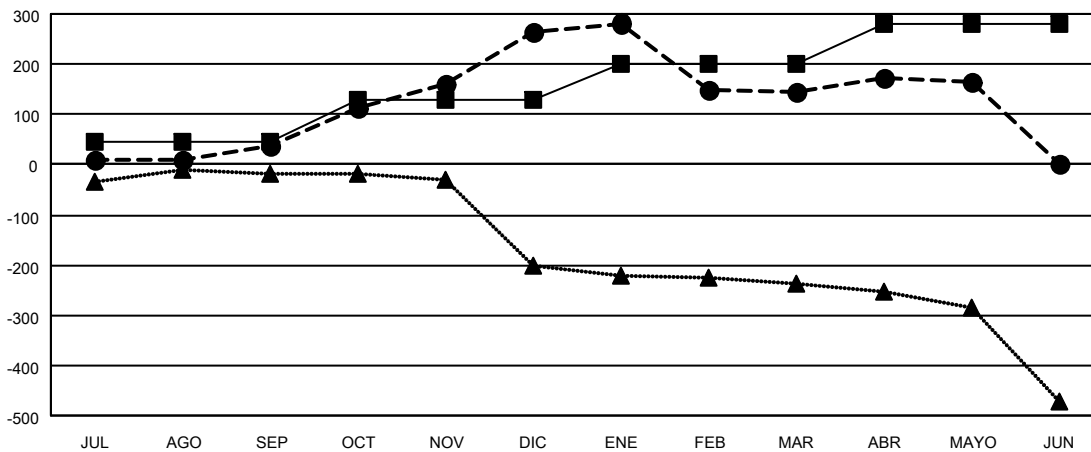

- META DE AUMENTO NETO DE SOCIOS
- AUMENTO ACTUAL DE SOCIOS
- ▲- Nº REAL DE SOCIOS DEL AÑO PASADO

|  |  |  |                |  |
|--|--|--|----------------|--|
| CLUBES DADOS DE BAJA: 12   | 119 CLUBS OF 216 AÑADIERON 1 O MÁS SOCIOS NUEVOS | <u>DISTRIBUCIÓN POR SEXO</u>                       |                |  |
| <u>SOCIOS DADOS DE BAJA</u>  |  | MASCULINO  | 1,590 (41.27%) |  |
| FALLECIDOS   | 53   | FEMENINO   | 2,263 (58.73%) |  |
| CLUB CANCELADO   | 183  | TOTAL DE SOCIOS EN UNIDADES FAMILIARES             |                |  |
| OTRO   | 294  |  |                |  |
| TOTAL  | 530  |  |                | SOCIOS FAMILIARES QUE PAGAN LA MITAD DE LAS CUOTAS |
| <a href="#">HAGA CLIC AQUÍ PARA OBTENER LOS DATOS ACUMULATIVOS DE SOCIOS</a> |  | TOTAL DE SOCIOS EN UNIDADES FAMILIARES             |                | 1,348  |
|  |  | SOCIOS FAMILIARES QUE PAGAN LA MITAD DE LAS CUOTAS |                | 772  |